

흑등고래

Humpback Whale



개

Dog



개구리

Frog



개미

Ant



게

Crab



낙타

Camel



다람쥐

Asiatic Chipmunk



닭

Chicken



독수리

Cinereous Vulture



개구리 Frog

계 : 동물
문 : 척삭동물
강 : 양서류강
목 : 무미목
과 : 개구리과
먹이 : 육식
서식지 : 논이나 연못 주변
분포지역 : 전세계적 분포
종수 : 2,000여종

개 Dog

계 : 동물
문 : 척삭동물
강 : 포유강
목 : 식육목
과 : 개과
먹이 : 잡식
서식지 : 가축으로 사육
분포지역 : 전세계적 분포
종수 : 400여종

흑등고래 Humpback whale

계 : 동물
문 : 척삭동물
강 : 포유강
목 : 고래목
과 : 긴수염고래과
먹이 : 육식
서식지 : 해안
분포지역 : 태평양, 대서양, 남반구

낙타 Camel

계 : 동물
문 : 척삭동물
강 : 포유강
목 : 소목
과 : 낙타과
먹이 : 초식
서식지 : 사막
분포지역 : 아프리카, 아라비아
고비사막, 몽골, 알타이 산맥

게 Crab

계 : 동물
문 : 절지동물
강 : 갑각강
목 : 십각목
먹이 : 육식
서식지 : 바다, 담수, 기수, 육지
생활양식 : 저서생활
분포지역 : 전세계적 분포
종수 : 4,500여 종

개미 Ant

계 : 동물
문 : 절지동물
강 : 곤충강
목 : 벌목
과 : 개미과
먹이 : 잡식
서식지 : 땅 속, 고목 등
생활양식 : 집단서식
분포지역 : 전세계적 분포
종수 : 5,000종 이상

독수리 Cinereous vulture

계 : 동물
문 : 척삭동물
강 : 조강
목 : 매목
과 : 수리과
먹이 : 육식
서식지 : 하천, 하구, 개활지, 농경지
분포지역 : 수단, 파키스탄, 인도
네팔, 한국, 유럽, 티베트, 몽골, 중국
* 환경부 멸종위기 야생생물 II급
* 천연기념물 제 243-1호

닭 Chicken

계 : 동물
문 : 척삭동물
강 : 조강
목 : 닭목
먹이 : 잡식
서식지 : 가축으로 사육
분포지역 : 전세계적 분포
종수 : 500여 종

다람쥐 Asiatic chipmunk

계 : 동물
문 : 척삭동물
강 : 포유강
목 : 쥐목
과 : 다람쥐과
먹이 : 초식
서식지 : 침엽수림, 활엽수림
암석이 많은 돌담 같은 곳
분포지역 : 한국, 동부 유럽 아시아
북동부의 삼림지대

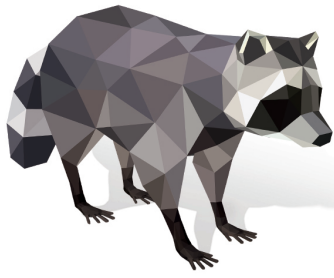

너구리

Raccoon Dog



멍게

Sea Squirt

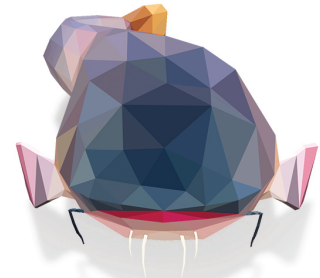

메기

Far Eastern Catfish



물장군

Vuillefroy



바다코끼리

Walrus



박쥐

Bat



배추흰나비

Common cabbage butterfly



뱀

Snake



꿀벌

Honey bee



메기

Far Eastern catfish

계 : 동물
문 : 척삭동물
강 : 경골어강
목 : 메기목
먹이 : 육식
서식지 : 물살이 느린 강, 호수, 늪
분포지역 : 우리나라, 중국, 일본
대만, 러시아

멍게

Sea squirt

계 : 동물
문 : 척삭동물
강 : 해초강
목 : 측성해초목
과 : 멍게과
먹이 : 육식
서식지 : 바다
분포지역 : 한국, 일본

너구리

Raccoon dog

계 : 동물
문 : 척삭동물
강 : 포유강
목 : 식육목
과 : 개과
먹이 : 잡식
서식지 : 삼림, 계곡
분포지역 : 유럽, 한국, 중국, 일본

박쥐

Bat

계 : 동물
문 : 척삭동물
강 : 포유강
목 : 박쥐목
먹이 : 육식
서식지 : 동굴, 폐광, 나무 속
인가, 삼림 등
분포지역 : 극지를 제외한 전세계

바다코끼리

Walrus

계 : 동물
문 : 척삭동물
강 : 포유강
목 : 식육목
과 : 바다코끼리과
먹이 : 육식
서식지 : 북극해 해안지역 유빙
생활양식 : 집단생활
분포지역 : 북극

물장군

Vuillefroy

계 : 동물
문 : 절지동물
강 : 곤충강
목 : 노린재목
과 : 물장군과
먹이 : 육식
서식지 : 늪·연못, 하천의 고인 물
분포지역 : 한국, 일본, 중국, 타이완
* 환경부 멸종위기 야생생물 II급

꿀벌

Honey bee

계 : 동물
문 : 절지동물
강 : 곤충강
목 : 벌목
과 : 꿀벌과
먹이 : 초식
서식지 : 산지의 나무 구멍
분포지역 : 전세계적 분포
(동양종) - 한국, 중국, 일본

뱀

Snake

계 : 동물
문 : 척삭동물
강 : 파충강
목 : 뱀목
먹이 : 육식
서식지 : 땅 위나 땅속
분포지역 : 극지를 제외한 전세계
종수 : 2,800여 종

배추흰나비

Common cabbage butterfly

계 : 동물
문 : 절지동물
강 : 곤충강
목 : 나비목
과 : 흰나비과
먹이 : 초식
서식지 : 들판이나 낮은 산지
분포지역 : 한국, 일본, 중국, 유럽
북아메리카, 뉴질랜드

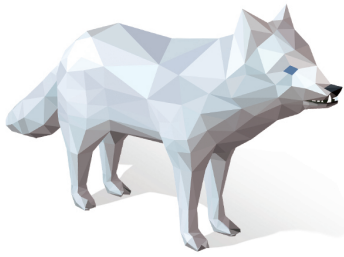

북극여우

Arctic fox



붉은여우

Red fox

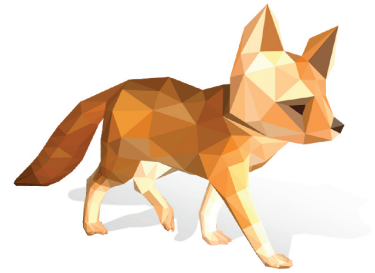

사막여우

Fennec Fox

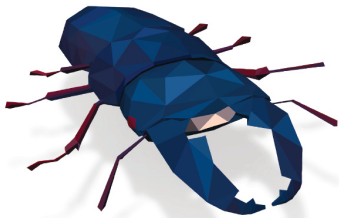

사슴벌레

Lucanidae



호랑이

Tiger

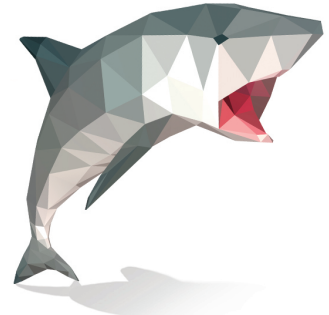

상어

Shark

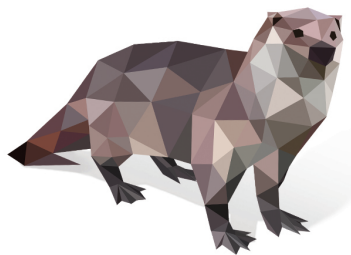

수달

European otter

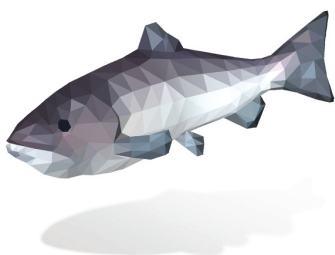

연어

Chum salmon



문어

Giant octopus



사막여우

Fennec fox

계 : 동물
문 : 척삭동물
강 : 포유강
목 : 식육목
과 : 개과
먹이 : 잡식
서식지 : 사막
분포지역 : 사하라사막, 시나이반도
사우디아라비아 북부의 사막지대

붉은여우

Red fox

계 : 동물
문 : 척삭동물
강 : 포유강
목 : 식육목
과 : 개과
먹이 : 잡식
서식지 : 산림
분포지역 : 북아메리카남부와
아이슬란드, 히말라야산맥을 포함한
유라시아 북부, 사하라사막의
북부 아프리카

북극여우

Arctic fox

계 : 동물
문 : 척삭동물
강 : 포유강
목 : 식육목
과 : 개과
먹이 : 육식
서식지 : (북극 지방의) 구릉지
분포지역 : 북극 (북유럽, 러시아
알래스카, 쿠릴열도)

상어

Shark

계 : 동물
문 : 척삭동물
강 : 연골어강
목 : 악상어목
먹이 : 육식
서식지 : 바다
생활양식 : 단독 또는 무리
분포지역 : 전세계 외양에 널리 분포
종수 : 400여 종

호랑이

Tiger

계 : 동물
문 : 척삭동물
강 : 포유강
목 : 식육목
과 : 고양이과
먹이 : 육식
서식지 : 산림, 관목림, 덩굴
분포지역 : 한대에서 열대
종수 : 6아종
* 환경부 멸종위기 야생생물 1급

사슴벌레

Lucanidae

계 : 동물
문 : 절지동물
강 : 곤충강
목 : 딱정벌레목
과 : 사슴벌레과
먹이 : 초식
서식지 : 활엽수림이 풍부한 산지
분포지역 : 한국, 중국, 일본
헤이룽강

문어

Giant octopus

계 : 동물
문 : 연체동물
강 : 두족강
목 : 문어목
먹이 : 육식
서식지 : 연안에서 심해까지
분포지역 : 캘리포니아 남쪽 아메리카
북서쪽 태평양 연안 알래스카주에 있는
알류산(Aleutians) 열도, 일본 남쪽

연어

Chum salmon

계 : 동물
문 : 척삭동물
강 : 경골어강
목 : 연어목
먹이 : 육식
서식지 : 깊은 바다
산란기에 강으로 거슬러 올라감
분포지역 : 우리나라, 일본, 러시아
알래스카, 캐나다
캘리포니아를 포함한 북태평양

수달

European otter

계 : 동물
문 : 척삭동물
강 : 포유강
목 : 식육목
과 : 족제비과
먹이 : 육식
서식지 : 물가, 바위 틈, 굴
분포지역 : 유럽, 북아프리카, 아시아
* 환경부 멸종위기 야생생물 1급
* 천연기념물 제330호



잠자리
Dragonflies



황제펭귄
Emperor Penguin



황새
Oriental stork



비둘기
Dove



AR 동물관찰

QR코드를 찍어 AR 동물관찰 앱을
다운로드 하세요!



과학기술정보통신부
Ministry of Science and ICT

한국과학창의재단
Korea Foundation for the Advancement of Science & Creativity

AR 동물관찰



과학기술정보통신부
Ministry of Science and ICT

한국과학창의재단
Korea Foundation for the Advancement of Science & Creativity

황새

Oriental stork

계 : 동물
문 : 척삭동물
강 : 조강
목 : 황새목
먹이 : 잡식
서식지 : 민물, 습지대
분포지역 : 뉴질랜드·오스트레일리아
및 북아메리카 북부를 제외한 전세계
* 환경부 멸종위기 야생생물 1급
* 천연기념물 제 199호

황제펭귄

Emperor Penguin

계 : 동물
문 : 척삭동물
강 : 조강
목 : 펭귄목
먹이 : 육식
서식지 : 바람을 피할 수 있으며
부서질 위험이 없는 단단한 얼음위
생활양식 : 집단생활
분포지역 : 남극

잠자리

Dragonflies

계 : 동물
문 : 절지동물
강 : 곤충강
목 : 잠자리목
먹이 : 육식
서식지 : 물가
분포지역 : 세계 각지
종수 : 5,000여 종

비둘기

Dove

계 : 동물
문 : 척삭동물
강 : 조강
목 : 비둘기목
먹이 : 잡식
서식지 : 강이나 호수, 농경지
교량, 건물 등
분포지역 : 극지방 제외한 전세계
종수 : 280여 종



초원
Grassland



숲
Forest



사막
Desert

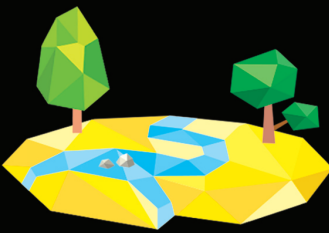

강 · 호수
River

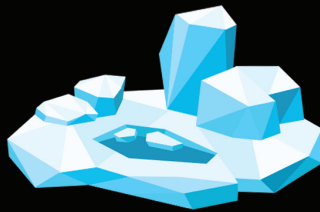

극지방
Pole



바다
Sea

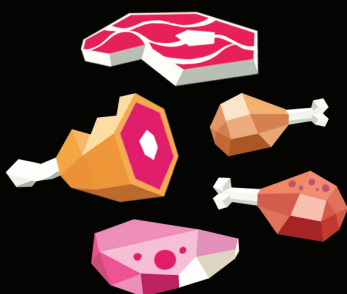

육식
다른 동물을 먹음



잡식
모든 종류의 먹이를 먹음



초식
과일 · 풀 등 식물질을 먹음





한살이

동물의 한살이 관찰하기



보상

획득한 별 확인하기



퀴즈

다양한 OX 퀴즈에 도전하기



모방기술

생체모방기술 알아보기



해부

동물의 내부 구조 살펴보기

